

市川市市民活動団体支援金交付申請書

27年 2月3日

市川市長

団体名 トウインクルクラブ  
代表者名 平野 緑  
所在地 市川市曾谷7-11-3  
電話 047 ( 371) 6996

市川市市民活動団体支援金の交付を受けたいので、市川市納税者等が選択する市民活動団体への支援に関する条例第5条の規定により、関係書類を添えて下記のとおり申請します。

記

1. 事業の名称 市民と自閉症児者の交流活動
2. 事業の概要 市民の方々と自閉症児者とその家族の交流を農業体験や外出を通して深め自閉症の理解を広めることを目的とする。
3. 事業費総額 150,000 円
4. 交付申請額 70,000 円
5. 添付書類
  - (1) 団体概要調書 (様式第2号)
  - (2) 規約、会則、定款等の写し
  - (3) 市川市市民活動団体支援金申請事業計画書 (様式第3号)
  - (4) 市川市市民活動団体支援金申請事業収支予算書 (様式第4号)
  - (5) 団体の事業報告書、収支決算書の写し (直近のもの) 等の市長が必要と認める書類

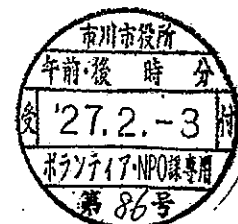

団体概要調書

1 団体の概要

<p>団体名</p>	<p>トゥインクルクラブ</p>											
<p>市内事務所の所在地</p>	<p>〒272-0832 市川市曾谷7-11-3 【専用事務所・<input checked="" type="checkbox"/>住居と兼用・その他( )】</p>											
	<p>電話 047 ( 371 ) 6996</p>	<p>FAX</p>	<p>047 ( 371 ) 6996</p>									
<p>主たる事務所の所在地</p>	<p>同上</p>											
<p>代表者氏名及び役員氏名</p>	<p>【代表者氏名】 平野 緑  【役員氏名】書ききれない場合は、別紙に記入の上添付してください。</p>											
	<table border="1"> <thead> <tr> <th data-bbox="438 806 582 840">役職</th> <th data-bbox="582 806 949 840">氏名</th> <th data-bbox="949 806 1404 840">住所</th> </tr> </thead> <tbody> <tr> <td colspan="3" style="background-color: black; height: 100px;"></td> </tr> <tr> <td colspan="3" style="background-color: black; height: 20px;"></td> </tr> <tr> <td colspan="3" style="background-color: black; height: 20px;"></td> </tr> </tbody> </table>	役職	氏名	住所								
役職	氏名	住所										
<p>連絡責任者 ※ この申請について問い合わせをしたときに対応できる方</p>	<p style="background-color: black; height: 100px;"></p>											
<p>主な活動地域</p>	<p>※ 該当する□にチェックしてください。</p> <ul style="list-style-type: none"> <li><input type="checkbox"/> 国府台 [国府台]</li> <li><input type="checkbox"/> 国分 [北国分、中国分、堀之内、稲越町、東国分、国分]</li> <li><input type="checkbox"/> 曾谷 [曾谷]</li> <li><input type="checkbox"/> 大柏 [大町、大野町、南大野、柏井町、奉面町]</li> <li><input type="checkbox"/> 宮久保・下貝塚 [宮久保、下貝塚]</li> <li><input type="checkbox"/> 市川第一 [市川、市川南3、4丁目、真間1丁目]</li> <li><input type="checkbox"/> 市川第二 [市川南1、2、5丁目、新田、平田、大洲、大和田、稲荷木、東大和田]</li> <li><input type="checkbox"/> 真間 [真間2～5丁目]</li> <li><input type="checkbox"/> 菅野・須和田 [菅野、須和田、東菅野]</li> <li><input type="checkbox"/> 八幡 [八幡、南八幡]</li> <li><input type="checkbox"/> 市川東部 [北方町、本北方、若宮、北方、中山、鬼越、高石神、鬼高]</li> <li><input type="checkbox"/> 信篤・二俣 [田尻、高谷、原木、二俣、二俣新町、高谷新町]</li> <li><input type="checkbox"/> 行徳 [河原、妙典、下妙典、下新宿、本行徳、本塩、関ヶ島、伊勢宿、富浜、末広、塩焼、宝、幸]</li> <li><input type="checkbox"/> 南行徳 [押切、湊、行徳駅前、入船、日之出、湊新田、香取、欠真間、福栄、南行徳、相之川、新浜、塩浜、広尾、島尻、新井]</li> <li><input checked="" type="checkbox"/> 市内全域</li> </ul>											

活動の分野	主分野 (1つ)	1	その他 分野	
設立年月日	平成 15 年 5 月		会員数	16 名 (27 年 1 月現在)
ホームページ			E-mail	mdr552001@yahoo.co.jp
会報等の発行	<input checked="" type="checkbox"/> ( 4 回 発行 ) ・ 無			
団体の活動目的  ※ 団体の活動目的を簡潔明瞭に記入してください。	<p>自閉症児者やその家族が地域で豊かに暮らすために支援するとともに、地域に方々に自閉症に関する啓発活動を目的とする。</p> <p>(注) 団体の定款や規約の活動目的に「社会貢献に係る分野の活動（不特定かつ多数のもの利益の増進に寄与することを目的とするものに限る。）」のことが定められていますか。( <input checked="" type="checkbox"/> はい ・ いいえ )</p>			
主な事業内容	<ul style="list-style-type: none"> <li>・自閉症児者とその家族の農作業体験</li> <li>・自閉症児者とその家族の外出支援</li> <li>・ボランティアの方への支援（自閉症についての研修等）</li> </ul>			
これまでの主な活動実績  ※ 団体の主たる取組を簡潔明瞭に記入してください。	<ul style="list-style-type: none"> <li>・田植え体験</li> <li>・稲刈り体験</li> <li>・日帰り遠足</li> <li>・餅つき</li> </ul>			
団体の特徴、アピールをしたいこと等	<p>自閉症児者が苦手とする社会性やコミュニケーションを身につけるため、また、周囲の方々に理解しにくい障害の特性を知っていただくために下記の活動をしています。</p> <ul style="list-style-type: none"> <li>・農作業を体験しながら、ボランティアの方々の指導を受け、農具・工具の安全な使い方を知る。</li> <li>・ボランティアの方々と外出し、社会性を身につける。</li> <li>・参加したボランティアの方々は実際に自閉症児者と関わることで自閉症の理解を深める。</li> </ul>			
市からの他の補助金等	<input type="checkbox"/> 有 (名称: ) ・ <input checked="" type="checkbox"/> 無			

2 活動計画書 (平成27年 4月 1日から 平成28年 3月 31日まで)

事業の実施に関する事項

(1) 社会貢献活動に係る事業

事業名	事業内容	実施予定日時	実施予定場所	従事者の予定人数 (延べ)	受益対象者の範囲及び予定人数 (延べ)	事業費の予算額 (千円)
1%支援事業を記載 田植え体験	市民の方々と一緒に田植え体験	平成 27 年 4月	矢切 田 んぼ	5	30	45
日帰り遠足	公共の乗り物を使いボランティアの方々と外出	平成 27 年 8月	横浜 み なとみ らい	5	30	30
稲刈り	市民の方々と一緒に稲刈り体験	平成 27 年 9月	矢切 田んぼ	5	30	45
餅つき	市民の方々と一緒に餅つきを行う	平成 28 年 1月	須和田 の丘支 援学校 校庭	5	30	30
小計				20 (a)	120 (b)	150 (c)

(2) その他の活動に係る事業

事業名	事業内容	実施予定日時	実施予定場所	従事者の予定人数 (延べ)	受益対象者の範囲及び予定人数 (延べ)	事業費の予算額 (千円)
小計				(d)	(e)	(f)

合計	(a)+(d)=(g) 20	(b)+(e)=(h) 120	(c)+(f)=(i) 150
----	-------------------	--------------------	--------------------

全活動に占める社会貢献活動の割合 ※ 小数点以下は四捨五入してください。	(a)/(g) 100%	(b)/(h) 100%	(c)/(i) 100%
---	-----------------	-----------------	-----------------



市川市市民活動団体支援金申請事業計画書

事業の名称	市民と自閉症児者の交流活動	
目的及び効果	<p>(目的) 自閉症についての啓発と自閉症児者の社会性の向上</p> <p>(効果) 活動を一緒に行うことで理解を深め、自閉症児者は他者との関わりを通して社会性を身につける。 実際に経験することで将来、地域で暮らすことに役立っている。</p>	
事業内容	主な対象者	市民・自閉症児者
	実施期間	平成27年4月から平成28年3月
	実施場所	矢切の田んぼ・横浜みなとみらい・須和田の丘支援学校校庭
	内容	田植え・稲刈り体験 公共の乗り物を使い遠足 餅つき
事業スケジュール 別紙添付可	時期(月)	内容
	<p>4月</p> <p>8月</p> <p>9月</p> <p>1月</p>	<p>田植え</p> <p>日帰り遠足 (横浜みなとみらい)</p> <p>稲刈り</p> <p>餅つき</p> <p>上記の活動開始前、または終了後にボランティア研修会を行う</p>



市川市市民活動団体支援金申請事業収支予算書

事業の名称： 市民と自閉症児者の交流活動

1 【収入】 (単位：円)

項目	金額	説明 (積算等)
会費収入		団体の本会計より充当
事業収入	60,000	参加費 15人×1,000円×4回
補助金収入	70,000	市川市市民活動団体支援金
寄附金収入	20,000	市川市自閉症協会から
合計	150,000	

2 【支出】 (単位：円)

項目	金額	説明 (積算等)
報償費	30,000	田植え・稲刈り指導料
交通費	60,000	ボランティア交通費として 15人×1,000円×4回
消耗品費		
印刷製本費		
通信運搬費		
原材料費		
食糧費	60,000	参加者・ボランティア昼食代 500円×30人×4回
備品購入費		
保険料		
その他		
合計	150,000	

3 その他

交付決定額が交付申請額より少ない場合、申請事業の遂行は可能ですか。

(  はい ・ いいえ )

備考 支援金の交付対象となる事業に要する経費を記入してください。なお、実績報告書の提出時に支援決定事業収支決算書とともに領収書を添付する必要があります。



## トゥインクルクラブ規約

### (名称・組織)

第1条 本会の名称はトゥインクルクラブとする。

### (目的)

第2条 本会は、市川市に生活する自閉症児者とその家族が、人間らしく豊に地域社会で暮らすために余暇活動を支援することを目的とする。

### (事業)

第3条 本会は、目的を達成するため、次の事業を実施する。

- (1) 年3回～6回の余暇活動
- (2) 市民への啓発活動及びボランティアの募集
- (3) 会員相互間の親睦
- (4) その他、本会の目的を達成するために必要な事業

### (会員)

第4条 本会には次の2種類の会員を持って構成する。

- (1) 正会員：市川市自閉症協会会員の家族
- (2) 支援会員：本会の目的に賛同し、その活動を支援する個人・団体

### (入会)

第5条 本会の会員となるには、以下の手続きを踏む必要がある。

- (1) 正会員：本会所定の申込書を本会代表に提出し、代表の承認を受けること。
- (2) 支援会員：本会所定の申込書を本会代表に提出し、その承認を受けること。

### (退会)

第6条 本会を退会するとき

- (1) 退会届が受理されたとき

### (会費)

第7条 活動に参加するごとに参加費を支払う。

- (1) 原則500円とし、その他必要に応じて実費を支払う。

### (役員)

第8条 本会には以下の役員を置く。役員任期は2年とする。

- (1) 代表 1名
- (2) 副代表 1名

4月29日(月) 田植え

今年度も沢山の人が集まり、田植えを行いました。農家の方のご友人をはじめ、ボランティアの方々も家族連れでいらしてくれました。昼食に用意した大鍋2つのカレーライスが足りるのか心配しました。

会員8名 ボランティア(20名・内交通費支払い4名)  
一般参加(10名)



8月25日(日) 外出活動

夏休み中にトゥインクルクラブは、外出活動を行いました。市川駅に集合し、両国まで行き、そこから水上バスで葛西臨海公園へ向かいます。1時間半ほどの船の旅です。あいにくの曇り空でスカイツリーは雲の中、ビル街もどんよりと景色は楽しめませんでしたが、船の中ではのんびりでき、おしゃべりしながら、たまにはこんなひと時もいいなあなどと思いました。お天気のせいか船内は空いていて気を使うことなどありませんでした。

会員5名 ボランティア(9名・内交通費支払い4名)



9月8日(日) 稲刈り

農家の方のご協力でトゥインクルクラブ用に残っていた稲を刈ることができました。

天気予報は曇りのち雨、稲刈りの後はバーベキューの予定でした。できるかしらと心配していましたが行いう事が出来ました。

会員7名 ボランティア(19名・内交通費支払い4名)



11月10日(日) 芋煮会(1%支援事業外)

4日に予定していましたが雨のため延期、この日も午後からは雨の予報でしたが、大急ぎでやれば間に合うと決行しました。写真は畑で収穫している様子です。里芋・さつまいも・落花生・ピーマンを採って来ました。

落花生が根っこにいっぱい付いているのを見たのは初めてでした。

会員7名 ボランティア(16名・内交通費支払い2名)



3月23日(日) 餅つき

須和田の丘支援学校の校庭を借り、今年度も餅つきが出来ました。会員のMさんがクルミあん、ずんだあんを用意していただきました。大人気でした。また、お雑煮も鍋がカラになり、こちらも大人気です。お餅のお土産と、農家さんからネギをいただき帰路に着きました。

会員7名 ボランティア(22名・内交通費支払い2名)



平成26年度活動報告

\*5月4日(日) トウインクルクラブ

天候にも恵まれた4日、毎年恒例となった田植えを行いました。トウインクルからは7組の家族が参加、他の団体やボランティアさんの家族など大勢の方々も参加し、カレーライスに用意した3升のご飯がカラになってしまいました。総勢53名です。初参加の方々から「楽しかった! 来年も来たい」と言われました。

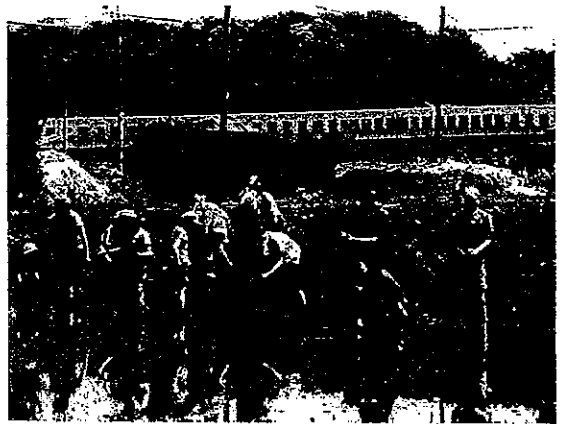

\*トウインクルクラブ稲刈り 9月6日(土)

秋晴れ、黄金色に実った稲。唐沢さんの説明を聞き、鎌を手に持ち稲刈りを行いました。日程の変更があり、参加家族は5組と少なかったのですが、唐沢さんの友人家族やボランティアの方も家族連れで参加し総勢30名となりました。次回はトウインクルの畑に会員の村田さんが植えてくださった落花生の収穫をします。

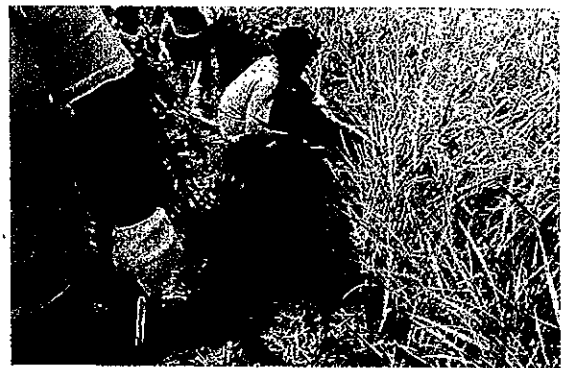

\*10月26日 トウインクルクラブ収穫祭

この日は落花生と里芋を収穫してきました。そして、恒例の芋煮です。ボランティアの方の家族も一緒です。0歳から上は6?歳まで幅広い年齢層が揃いました。



\*1月12日 お餅つき

参加者は35名+ボランティアの方々がご家族と一緒に参加したので3歳以下のお子さん4名、にぎやかに過ごしました。

用意してお雑煮、きなこ、あんこ、磯部、ずんだにくるみ、お腹いっぱいになりました。

\*3月22日は新横浜ラーメン博物館へ出かけます。





## 団体要件・事業要件確認シート

◆確認事項

団体要件	<p>以下の項目について、該当する□にチェックをしてください。</p> <ul style="list-style-type: none"> <li><input checked="" type="checkbox"/> 市内に事務所を有し、主として市内において活動をしている</li> <li><input checked="" type="checkbox"/> 規約、会則、定款等を有している</li> <li><input checked="" type="checkbox"/> 申請の提出時において、1事業年度以上継続的な活動の実績がある法令、条例等に違反する活動をしていない</li> <li><input checked="" type="checkbox"/> 公序良俗に反する活動をしていない</li> <li><input checked="" type="checkbox"/> 福祉、環境、文化、スポーツ、青少年育成その他の社会貢献に係る分野の活動（不特定かつ多数のものの利益の増進に寄与することを目的とするもの）を行うことを主たる目的とし、営利を目的としていない</li> <li><input checked="" type="checkbox"/> 宗教の教義を広め、儀式行事を行い、及び信者を教化育成することを主たる目的としていない</li> <li><input checked="" type="checkbox"/> 政治上の主義を推進し、支持し、又はこれに反対することを主たる目的としていない</li> <li><input checked="" type="checkbox"/> 特定の公職（公職選挙法第3条に規定する公職）の候補者若しくは公職にある者又は政党を推薦し、支持し、又はこれらに反対することを目的としていない</li> <li><input checked="" type="checkbox"/> 団体又は構成員が暴力団等に該当していない</li> <li><input checked="" type="checkbox"/> その他、市民活動団体としてふさわしくない行動を行っていない</li> </ul>
事業要件	<p>以下の項目について、該当する□にチェックをしてください。</p> <ul style="list-style-type: none"> <li><input checked="" type="checkbox"/> 原則として市内において実施するもの</li> <li><input checked="" type="checkbox"/> 福祉、環境、文化、スポーツ、青少年育成その他の社会貢献に係る分野のもの</li> <li><input checked="" type="checkbox"/> 営利を目的としない</li> <li><input checked="" type="checkbox"/> 市民を主たる対象としている</li> <li><input checked="" type="checkbox"/> 当該市民活動団体の構成員のみを対象とする事業ではない</li> <li><input checked="" type="checkbox"/> 宗教の教義を広め、儀式行事を行い、及び信者を教化育成することを目的とする事業ではない</li> <li><input checked="" type="checkbox"/> 政治上の主義を推進し、支持し、又はこれに反対することを目的とする事業ではない</li> <li><input checked="" type="checkbox"/> 特定の公職の候補者若しくは公職にある者又は政党を推薦し、支持し、又はこれらに反対することを目的とする事業ではない</li> <li><input checked="" type="checkbox"/> 支援金の交付予定の年度に、申請事業について、市川市から補助金又は委託等を受けていない</li> </ul>

当団体や申請事業は、団体要件・事業要件に該当するとともに、申請書等の記載事項は上記のとおり事実と相違ありません。また、暴力団等に該当の有無について、市川市が市川警察署に照会することに同意します。

団体名 トワイニングルクラブ  
 代表者 (職・氏名) 代表 平野 緑 